

2111773 - 09273 - BA 202  
Dátum podania 05 10 2022

1129273520



Porad. č. faktúry / Var. symbol: 7103753485

Obchodný partner: 5750466518

Zmluvný účet: 6510088934

Sociálny podnik mesta Senica, s. r. o.  
ŠTEFÁNIKOVA 1318/69A  
SENICA  
905 01 SENICA NAD MYJAVOU 1

Dátum splatnosti: 18. 10. 2022

Dátum dodania: 30. 09. 2022

Dátum spotreby: 30. 09. 2022

Dátum vyhotovenia: 04. 10. 2022

Meno a sídlo obch. partnera podľa obch. reg.:  
Sociálny podnik mesta Senica, s. r. o.  
ŠTEFÁNIKOVA 1318/69A  
905 01 SENICA  
IČO: 53478495  
DIČ: 2121384705

Vážený obchodný partner,  
ďakujeme za prejavenu dôveru. Posielame Vám faktúru za elektrinu. Prosíme, aby ste nedoplatok uhradili do 18.10.2022. Ďakujeme.

	Suma bez DPH [EUR]	DPH [%]	DPH [EUR]	Suma s DPH [EUR]
Za dodanie tovaru a služieb	20,78	20,00	4,16	24,94
<b>Spolu</b>	<b>20,78</b>		<b>4,16</b>	<b>24,94</b>
<b>Nedoplatok</b>				<b>24,94</b>

Dôležité informácie o zvyšovaní energetickej efektívnosti a úsporách energií nájdete na [www.setri.sk](http://www.setri.sk)

Porad. č. faktúry / Var. symbol: 7103753485  
 Obchodný partner: 5750466518  
 Zmluvný účet: 6510088934

Meno a sídlo obch. partnera podľa obch. reg.:  
 Sociálny podnik mesta Senica, s. r. o.  
 ŠTEFÁNIKOVA 1318/69A  
 905 01 SENICA  
 IČO: 53478495  
 DIČ: 2121384705

Číslo miesta dodávky: 24ZZS2158550000C  
 Číslo miesta spotreby: 3102158550  
 Fakturované obdobie: 01. 09. 2022 – 30. 09. 2022  
 Produkt: FirmaJednotarif

Adresa miesta spotreby:  
 ČÁČOVSKÁ 137  
 905 01 SENICA

### Zmluvné hodnoty

Rezervovaná kapacita [kW]	Max. rezervovaná kapacita [kW]	Objednané množstvo [kWh]	Dodané množstvo [kWh]	Dohodnutý cos. fi
0	0	0	0	

### Spotreba elektrickej energie

	Množstvo	Merná jednotka	Cena bez DPH [EUR/mer.j.]	Suma bez DPH [EUR]
1T vrátane strát	3	kWh	0,3601200	1,08
Mesačná platba za jedno odberné miesto	1,00		3,0000000	3,00
<b>Spolu</b>				<b>4,08</b>

### Distribúcia a prenos

Produkt: C2-X3

	Množstvo	Merná jednotka	Cena bez DPH [EUR/mer.j.]	Straty [%]	Suma bez DPH [EUR]
Variabilná zložka tarify za distribúciu	3	kWh	0,0247310		0,07
Rezervovaná kapacita	75,0230	A	0,2202000	0	16,52
Prekročenie rezervovanej kapacity	0,0000	kW			0,00
Prekročenie maximálnej rezervovanej kapacity	0,0000	kW			0,00
Prirážka za nedodržanie účinníka	0				0,00
Dodávka jalovej elektriny	0	kVArh			0,00
Platba za straty elektr.pri distr.el.	3	kWh	0,0114660		0,03
Odvod do jadrového fondu	3	kWh	0,0032700		0,01
Platba za systémové služby	3	kWh	0,0062976		0,02
Platba za prevádzkovanie systému - pásmo 1	3	kWh	0,0159000		0,05
<b>Spolu</b>					<b>16,70</b>

	Dodávka silovej elektriny [kWh]	Spotreba [EUR]	Distribúcia a prenos [EUR]	Suma bez DPH [EUR]
<b>Spolu</b>	<b>3</b>	<b>4,08</b>	<b>16,70</b>	<b>20,78</b>

2/3

ZSE Energia, a. s., Čulenova 6, P. O. Box 325, 810 00 Bratislava 1, ZSE Centrum: OC Central - Metodova 6, Bratislava  
 Zákaznícka linka +421-(0)0850 111 555, pracovné dni 7.00-19.00, F +421-(0)2-50 61 39 01, kontakt@zse.sk  
 IČO: 36677281, IČ DPH: SK2022249295, DIČ: 2022249295  
 Bankové spojenie: Všeobecná úverová banka, a. s., č. ú.: 27-2107012/0200; IBAN SK11 0200 0000 2700 0210 7012; BIC: SUBASKBX  
 Spoločnosť je zapísaná v Obchodnom registri Okresného súdu Bratislava I, oddiel Sa, v. č. 3978/B

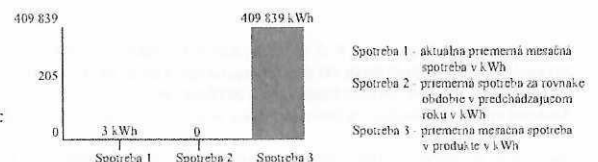

**Technické údaje**

Časový interval od – do: 01. 09. 2022 – 30. 09. 2022

Číslo elektromeru: 5068298

Počet kumulácií: 1

Názov položky	Druh tarify	Merná jednotka	Predchádzajúci stav	Konečný stav	Rozdiel	K	Fakt. nás.	Straty [%]	Straty [mer. j.]	Celkom [mer. j.]
Činná	1T	kWh	6473,00	6476,00	3,00		1,00			3,0000
Jalová induktívna	1T	kVArh	24,00	25,00	1,00		1,00			1,0000

**Technické údaje**

Hodnoty merania sú Vám k dispozícii na požiadanie. Prosím kontaktujte nás prostredníctvom OC Central - Metodova 6, Bratislava, ZSE Energia, a. s., Čulenova 6, P. O. Box 325, 810 00 Bratislava 1, tel.: +421-(0)850 111 555, fax: +421-(0)2-50 61 39 01, kontakt@zse.sk.

**Výpočet účinníka**

Čitateľ pre výp. TG PHI 1 [kvarh]	1,000
Menovateľ pre výp. TG PHI 1 [kWh]	3,000
TG PHI 1	0,333

Faktúra je považovaná za uhradenú až dňom pripísania finančných prostriedkov na účet spoločnosti ZSE Energia, a.s. Pri platbe prevodom je potrebné použiť správny variabilný symbol faktúry, ktorý je uvedený na prvej strane faktúry. Na bezhotovostnú platbu môžete použiť bankové spojenie uvedené v tabuľke:

#### Bankové spojenie pre bezhotovostnú platbu

Banka	IBAN	BIC (SWIFT)
Tatra banka	SK72 1100 0000 0026 4900 0047	TATRSKBX
VÜB	SK11 0200 0000 2700 0210 7012	SUBASKBX
Slovenská sporiteľňa	SK82 0900 0000 0001 1080 0463	GIBASKBX

Jednotková cena je stanovená v súlade s platným cenníkom dodávanej elektriny, ktorý je k dispozícii v každom ZSE Centre. Viac informácií nájdete na [www.zse.sk](http://www.zse.sk).

#### Podiel energetických zdrojov

Podiel jednotlivých zdrojov energie v dodanej elektrine bol v roku 2021 v nasledujúcom členení:

##### Zvyškový (reziduálny) mix

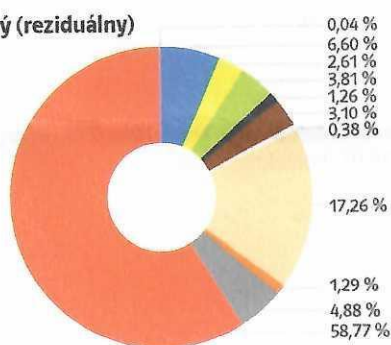

##### Energetický mix ZSE Energia, a.s.

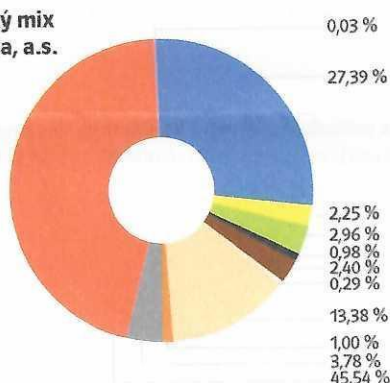

#### Legenda

- Biomasa
- Slnčné
- Veterné
- Vodné
- Geotermálne
- Ostatné obnoviteľné
- Čierne uhlie
- Hnedé uhlie
- Plynné palivo
- Ropné produkty
- Ostatné fosilné
- Jadrové zdroje celkom

#### Riešenie sporov

Spory, ktoré vzniknú medzi dodávateľom elektriny a koncovým odberateľom elektriny na základe zmluvy o dodávke elektriny alebo zmluvy o združenej dodávke elektriny budú prednostne riešené dohodou. Ak k dohode nedôjde, je ktorákoľvek strana sporu oprávnená predložiť spor na vyriešenie miestnemu príslušnému súdu Slovenskej republiky alebo Úradu pre reguláciu sieťových odvetví na mimosúdne riešenie za podmienok a spôsobom stanoveným osobitným predpisom.

Vyhodnotenie štandardov kvality spoločností ZSE Energia, a.s., je zverejnené na [www.zse.sk](http://www.zse.sk).

#### Použité skratky

1T - jednotarif, VT - vysoká tarifa, NT - nízka tarifa, 2T - dvojtarif, Max. - maximálna, Obj. množstva - objednaného množstva, Fakt. nás. - fakturačný násobiteľ, Max. nam. výkon - maximálny nameraný výkon, Mer. j. - merná jednotka, Var. symb. - variabilný symbol

#### Poruchová linka

Číslo poruchovej linky závisí od distribučného regiónu, do ktorého spadá vaše odberné miesto:

**Distribučný región ZSE:** 0800 111 567

**Distribučný región SSE:** 0800 159 000

**Distribučný región VSE:** 0800 123 332

